

PARTICOLARE POZZETTO SCOLO  
scala 1:20

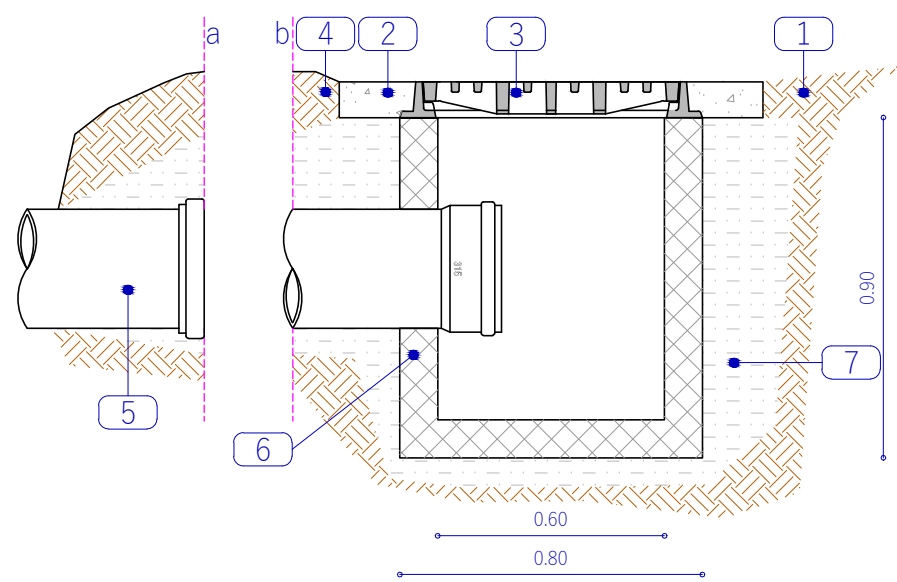

- LEGENDA
- 1 Fosso di scolo nel terreno
  - 2 Calcestruzzo per fissaggio griglia
  - 3 Griglia in ghisa sferoidale
  - 4 Terreno vergine riprofilato per scolo
  - 5 Tubazione di scolo PVC DN315
  - 6 Pozzetto prefabbricato in cls 80x80
  - 7 Letto e rinfilcio in sabbia

PARTICOLARE ESECUTIVO CORDOLO  
PER RIPRISTINO SEDE STRADALE  
scala 1:20

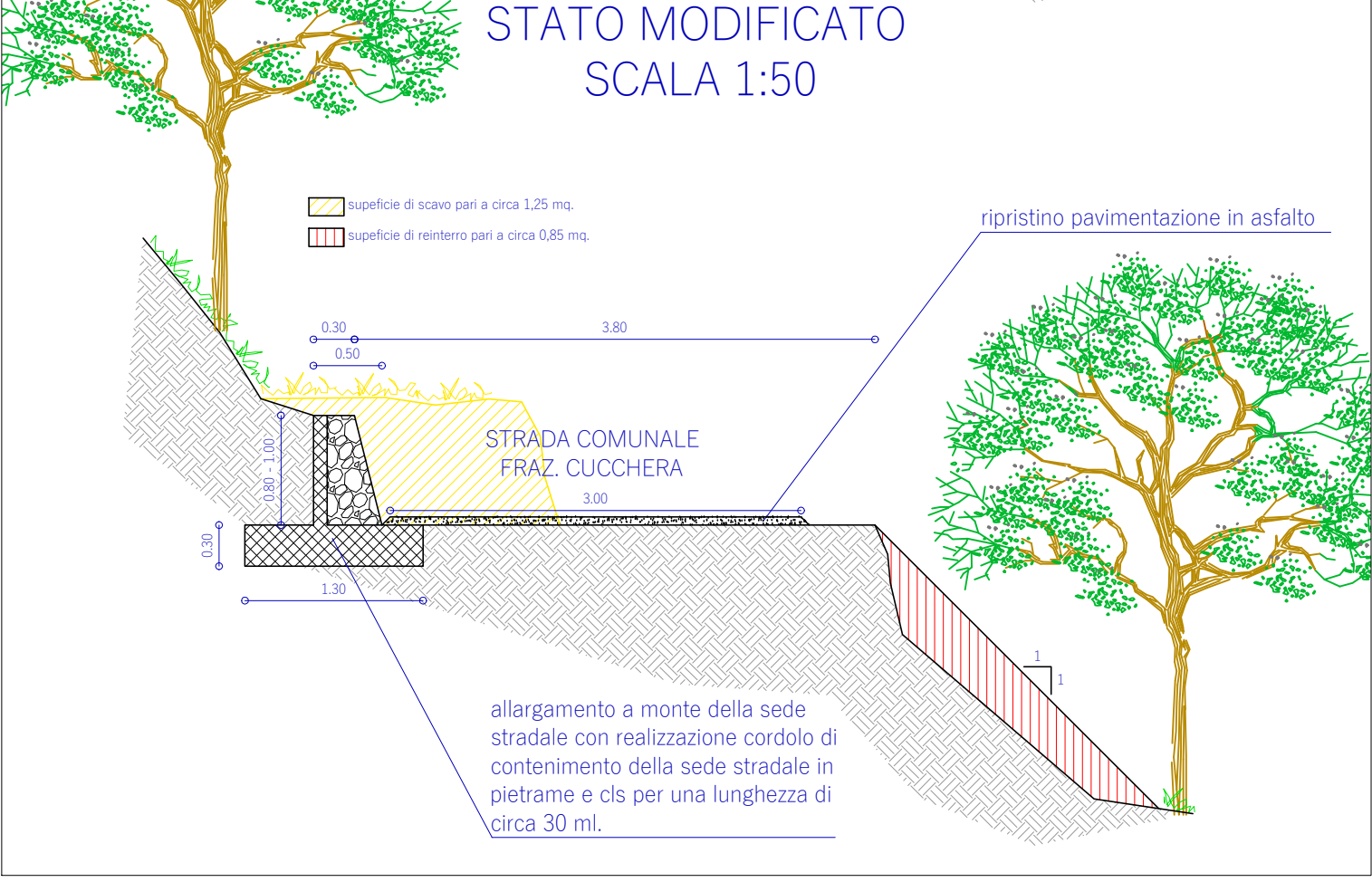
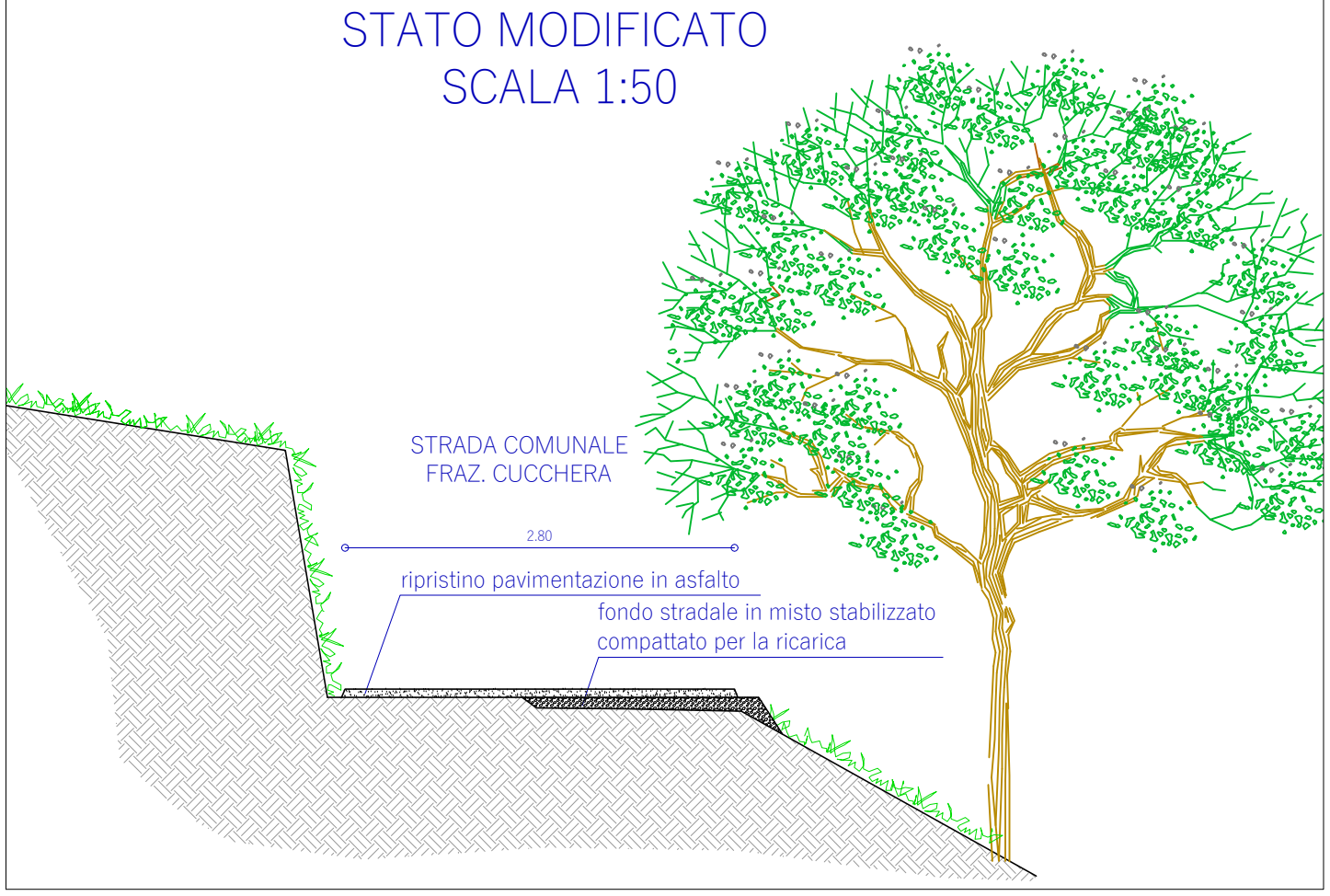
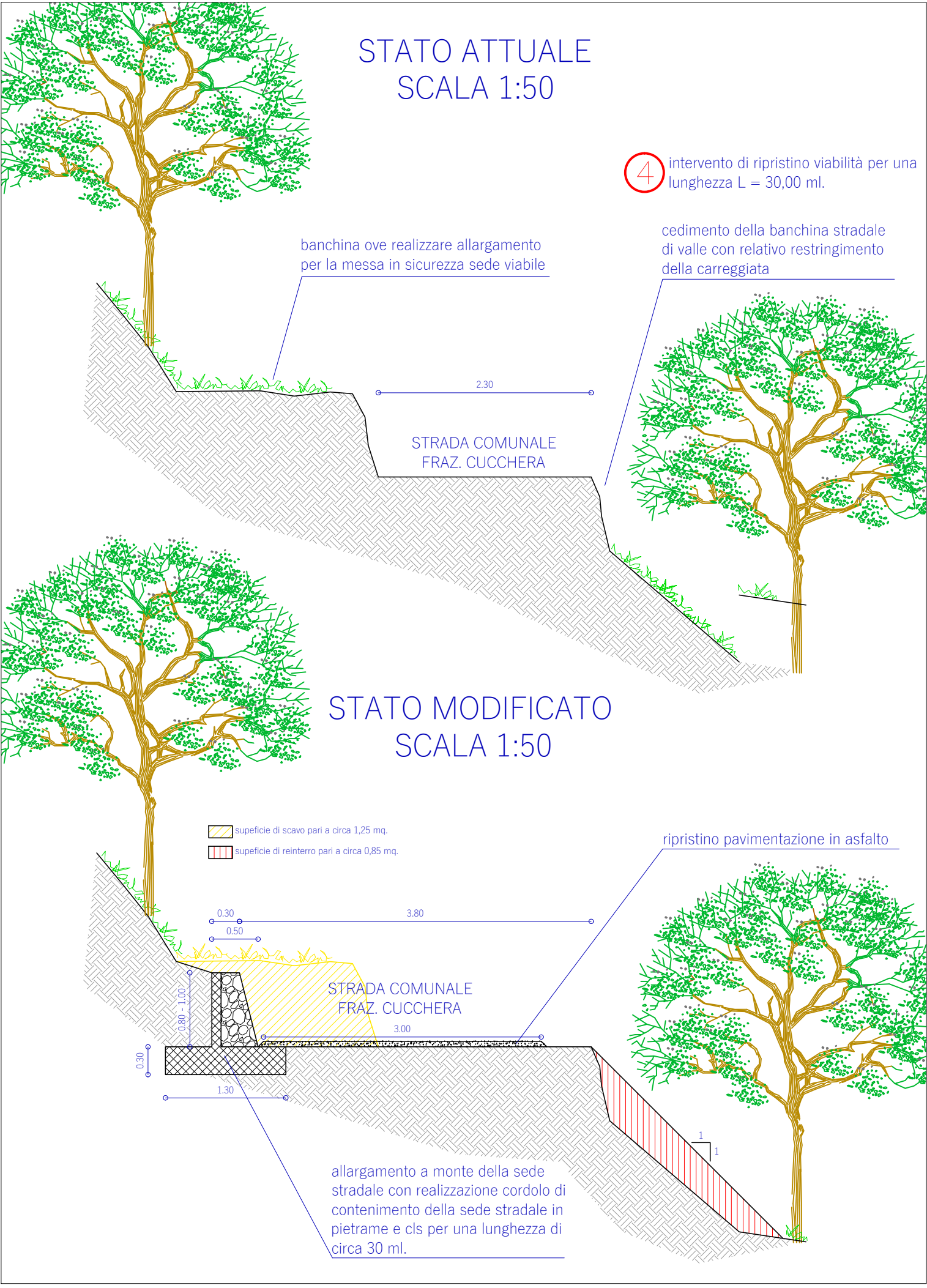
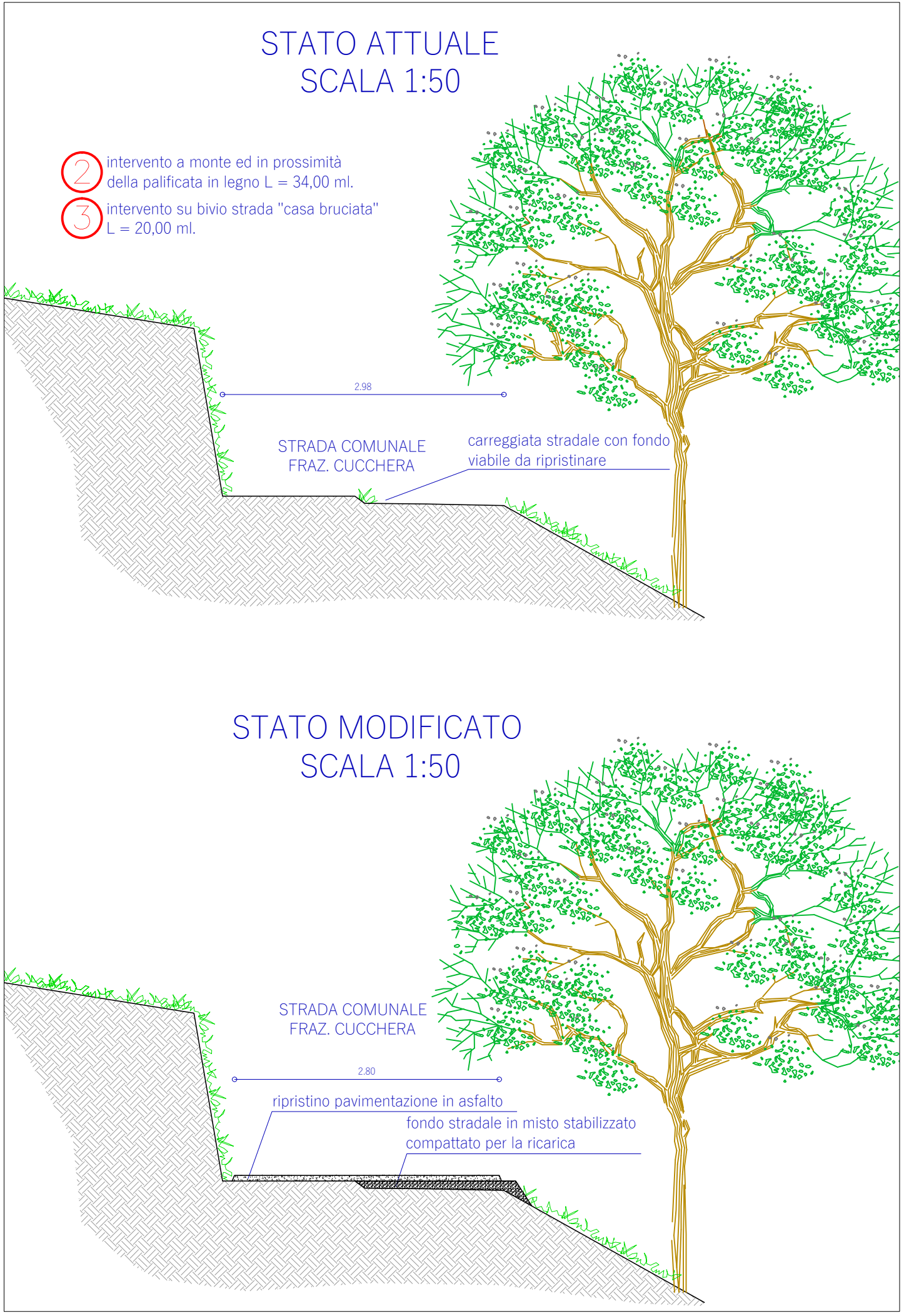
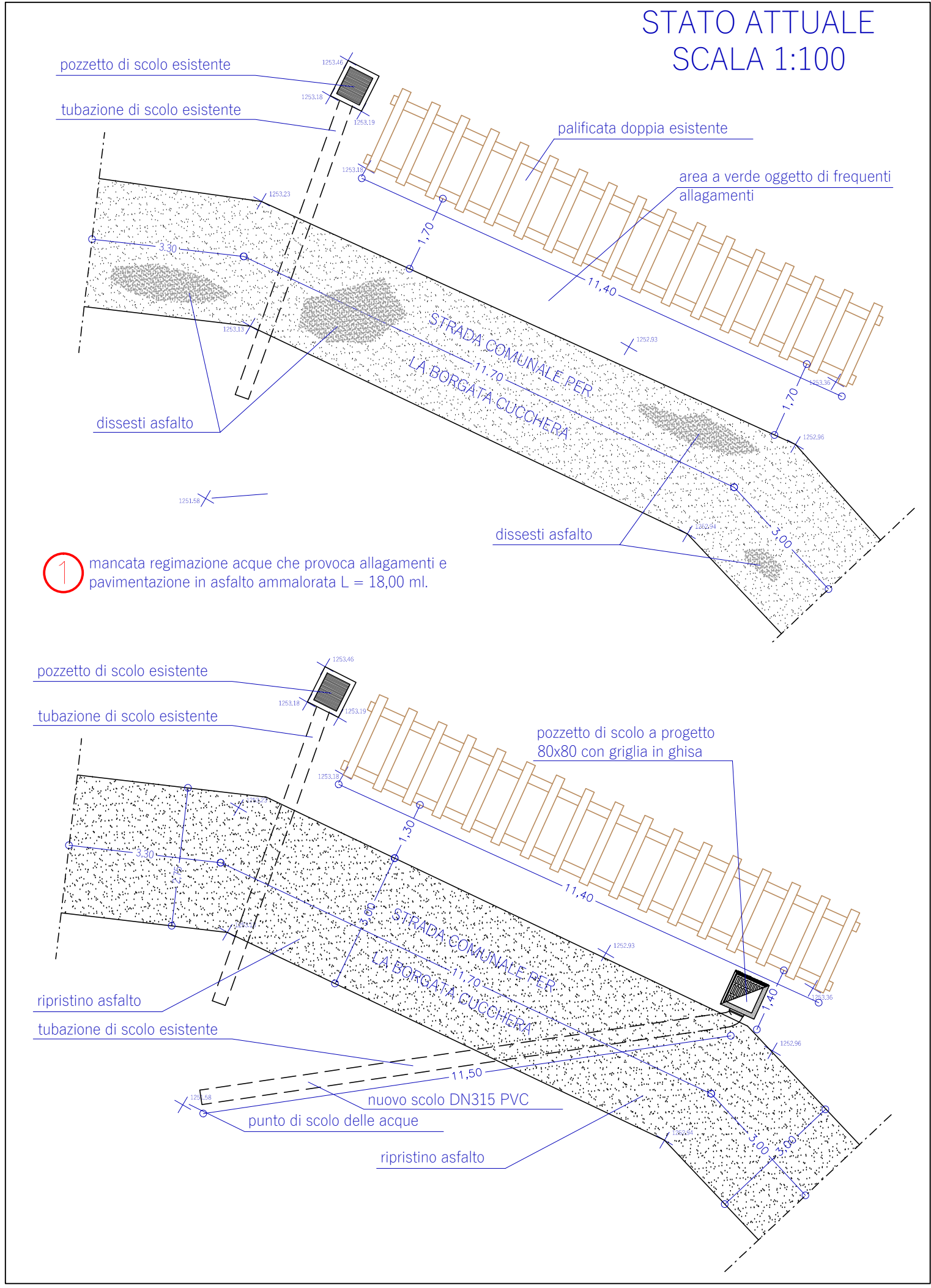
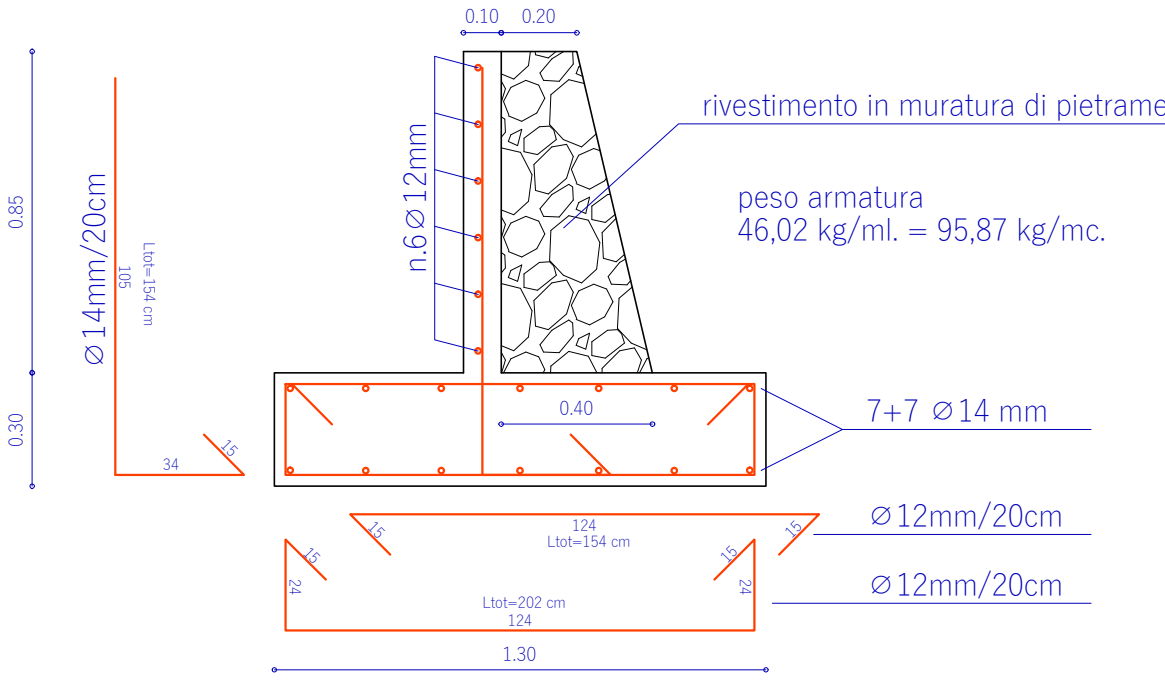

## Comune di ORMEA

Lavori di ripristino viabilità s.c. Viozene e borgate limitrofe - CN\_LR7\_18\_128

Livello di progettazione:		<b>PROGETTO DEFINITIVO-ESECUTIVO</b>				
Elaborato:		<b>ELABORATI GRAFICI</b> <b>strada comunale borgata Cucchera</b>				
Progettisti:		Ing. Luca Galvagno (Ordine degli Ingegneri della Provincia di Cuneo n°A2013) via Orti, 1 - 12078 Ormea (CN) PEC: luca.galgagno@ingpec.eu - email: galvagno.luca@gmail.com				
Geologo:		Dott. Geol. Aldo Acquareone (Ordine dei Geologi del Piemonte n°274) via Alemano, 129 - 12075 Garesio (CN) PEC: aldoacquareone@epap.sicurezzaipiemonte.it - mail: aldoacquareone@gmail.com				
Responsabile del Procedimento:		Geom. Fabio Locci (Responsabile Ufficio Tecnico del comune di Ormea) via Teco, 1 - 12078 Ormea (CN) PEC: protocollo.ormea@cert.ruparpiemonte.it - email: protocollo@comune.ormea.cn.it				
COMMESSA	Livello di progetto	Categoria di progetto	Tipo elaborato	n° elaborato	REV.	DATA
<b>0219</b>	<b>DF-ES</b>	<b>ORM</b>	<b>dw</b>	<b>03d</b>	<b>00</b>	<b>agosto 2019</b>
REV.	Descrizione:		DATA	Redatto da:	Verificato da:	Approvato da:
00	emissione per approvazione		01.08.19	L.Galgagno	L.Galgagno	L.Galgagno
Il tecnico redattore Ing. Luca Galvagno						